ПУБЛИКУЕТСЯ ВПЕРВЫЕ

№4001. В. Резинкин

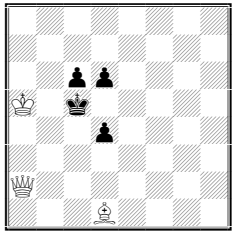

2 b) ♗d1→♘f7 3+4

№4002. А. Дикусаров

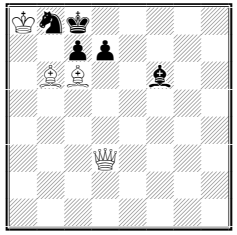

2 4+5

№4003. Ф. Капустин

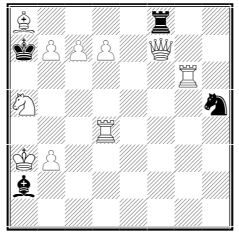

2 10+4

№4004. Ф. Капустин

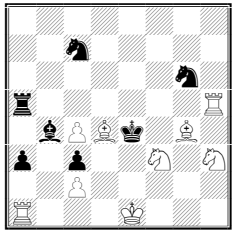

2 9+7

№4005. И. Казимов

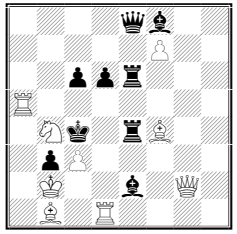

2 9+9

№4006. В. Пильченко

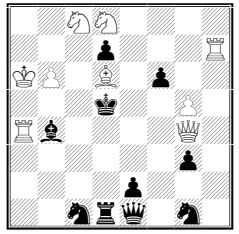

2 9+10

№4007. Г. Марковский

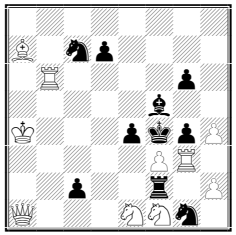

2 10+10

№4008. Б. Маслов

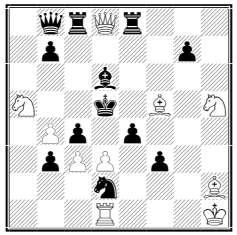

2 10+12

№4009. P. Petrasinovic

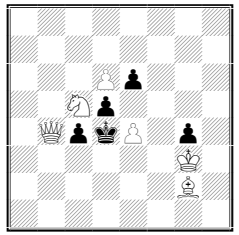

3 6+5

№4010. Z. Janevski

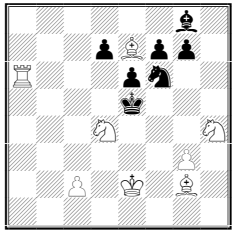

3 8+7

№4011. Б. Маслов

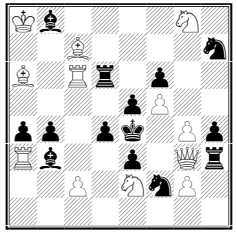

3 12+14

№4012. В. Резинкин

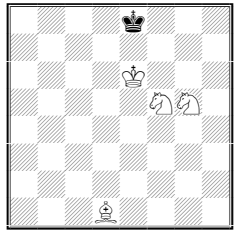

4 4+1

№4013. С.И. Ткаченко

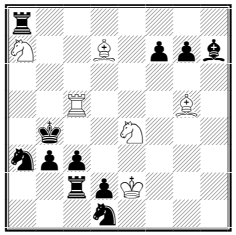

4 6+11

№4014. Г. Марковский

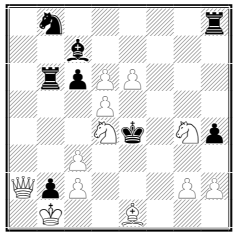

4 12+8

№4015. Н. Злыднев

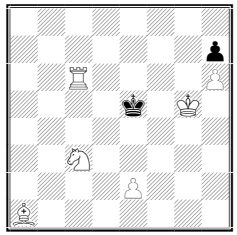

5 6+2

№4016. Н. Коблов

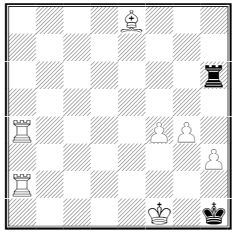

6 b) – ♙g4 7+2

№4017. М. Калгин

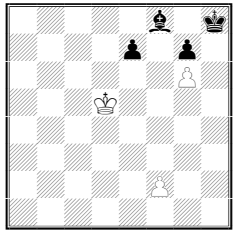

+ 3+4

№4018. Г. Амирян

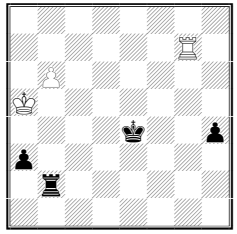

= 3+4

№4019. В. Калягин

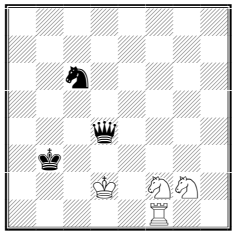

= 4+3

№4020. Г. Амирян

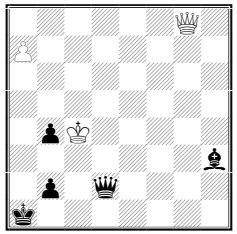

+ 3+5

№4021. Вл. Кондратьев

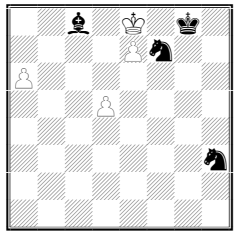

= 4+4

№4022. Б. Сидоров

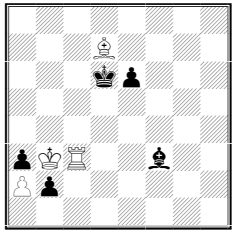

= 4+5

№4023. А. Курятников

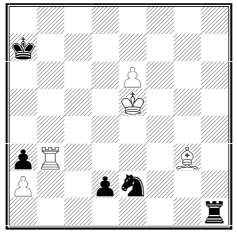

+ 5+5

№4024. Р. Хатямов

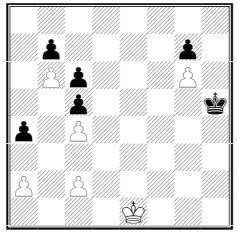

= 6+6

№4025. Б. Сидоров
Э. Куделич

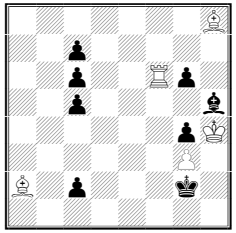

= 5+8

№4026. В. Кичигин
Э. Куделич

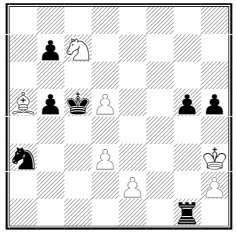

+ 7+7

№4027. В. Абросимов
Э. Зарубин

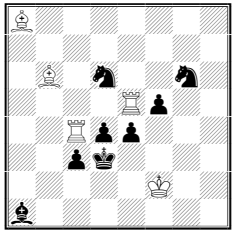

H#2 2 решения 5+8

№4028. И. Брюханов

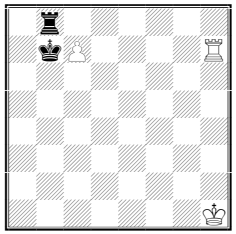

H#1,5 4 решения 3+2

№4029. А. Дикусаров

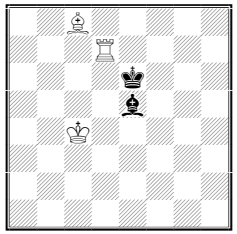

H#2 b-c) ♔d3, e2 3+2

№4030. Н. Злыднев

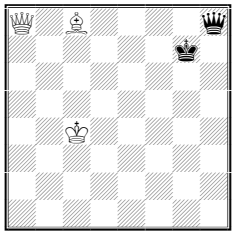

H#2 4 реш. b) – ♘c8 H#3

№4031. S. Parzuch

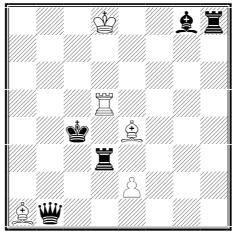

H#2 b) + ♙b4 5+5

№4032. Е. Фомичев

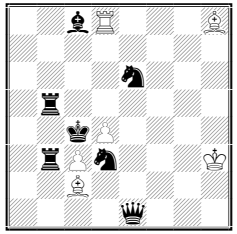

H#2 b) ♖d8→g3 6+7

№4033. Е. Марков

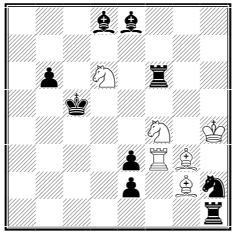

H#2 b) ♘d6→c6 6+9

№4034. Э. Зарубин & Co

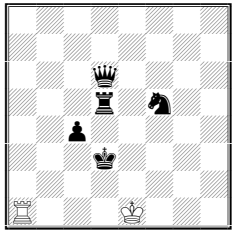

H#3 2+5

№4035. Г. Чумаков

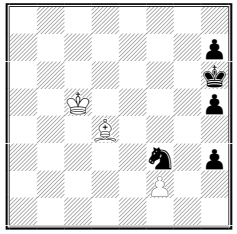

H#3 2 решения 3+5

№4036. Б. Сидоров

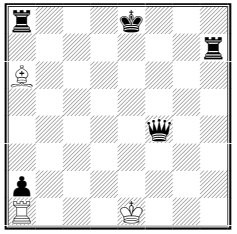

H#3 2 решения 3+5

№4037. Е. Марков

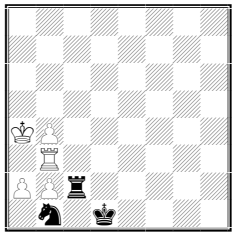

H#3* b) ♜c2→d2 5+3

№4038. Б. Маслов

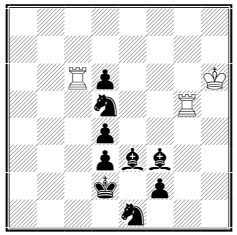

H#3 3 решения 3+9

№4039. С.И. Ткаченко

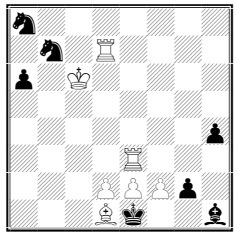

H#3 2 решения 7+7

№4040. В. Хупченко

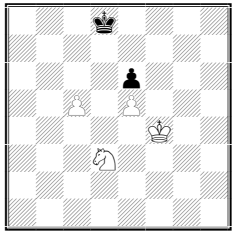

H#4 b) ♙e6→c6 4+2

№4041. Р. Хатямов

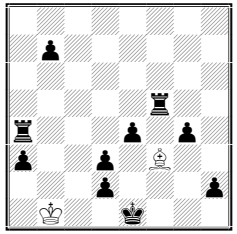

H#4 b-c) ♚g1, b5 2+10

№4042. А. Дикусаров, V. Rallo

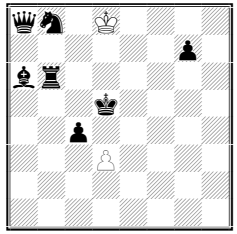

H#4,5 b) ♛a8→e2 2+7

№4043. А. Курятников

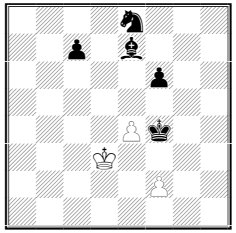

H#6 3+5

№4044 Z. Janevski

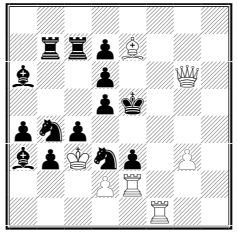

S#3 7+14

№4045. S. Sovik

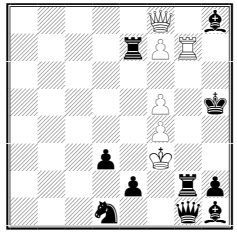

S#4 6+10

№4046. Е. Фомичев
E. Jelinek

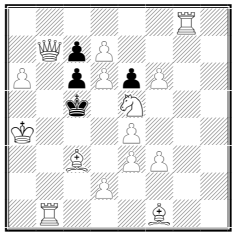

S#6 15+4

№4047. Н. Злыднев

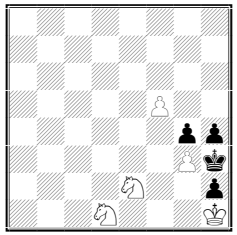

S#7 5+4

№4048. А. Дикусаров

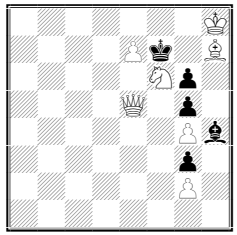

S#7 7+5

№4049. О. Парадзинский

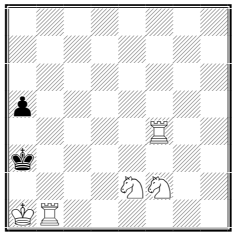

S#8 5+2

№4050. О. Парадзинский

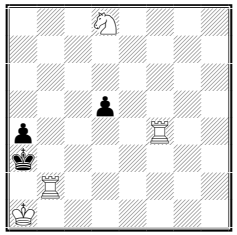

S#9 4+2

№4051. И. Брюханов

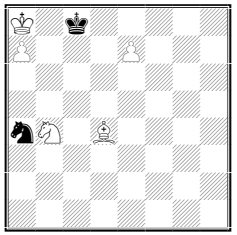

S#9 5+2

№4052. Ю. Гордиан

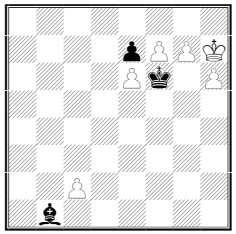

SerS#15 6+3

№4053. Ю. Гордиан

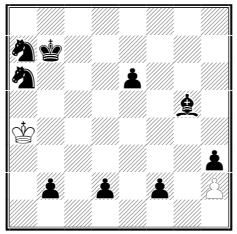

H#7 Circe 2+9

№4054. В. Хупченко
А. Дашковский

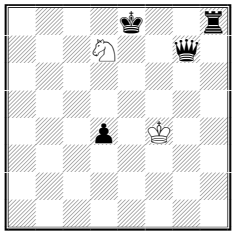

H=4 2 решения 2+4

№4055. Н. Зуев

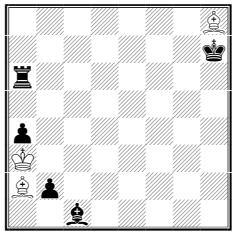

H#2 Circe 3+5

№4056. J. Golha

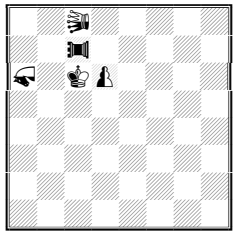

H#3,5 Circe Parrain b) ♔c3

№4057. W. Dittmann

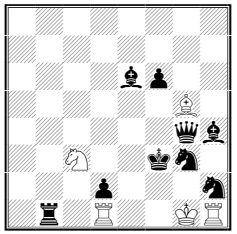

- 4, S#1 Proca-Retractor

№4058. А. Курятников

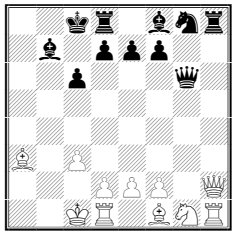

КДП 11,0 11+11

№4059. Л. Абрамов
А. Курятников

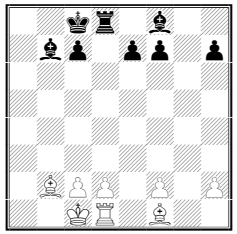

КДП 11,5 11+11

№4060. А. Золотарев

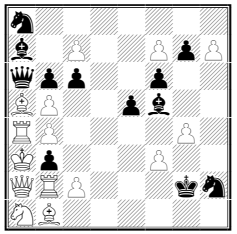

36 послед. ретроходов

РЕШЕНИЯ

№4001. В. Резинкин (Беларусь). a) **1.♗b3! d3 2.♕f2#, 1…d5 2.♕a3#**; b) **1.♘d8! d3 2.♘e6#, 1…d5 2.♘b7#**.

№4002. А. Дикусаров (Новосибирск). **1.♕d6!** – 2.♕:c7#, **1…cd 2.♗b7#, 1…cb 2.♕:b8#, 1…♔d8 2.♕f8#, 1…♗d8 2.♗b7#**, 1…♗e5 2.♕f8#, 1…♘a6 2.♕:d7#.

№4003. Ф. Капустин (Украина). 1…♖:f7 2.b8♕#, 1…♖c8 2.dc♘#. 1.♖dd6? (A) – 2.♖a6#, 1…♘f6! (a) 1.♕f2? (B) – 2.♖f4#, 1…♘f6 (a) 2.♖dd6# (A), 1…♖:f2 2.b8♕#, 1…♖e8 2.♖e4#, 1…♖f6! **1.♖a4! – 2.♘c4#, 1…♖:a8 2.♕f2#** (B), 1…♗:b3 2.♘:b3#.

№4004. Ф. Капустин. a) 1.♔f1? ♘d5! 1.♔f2? ♘f4! **1.0-0-0! – 2.♖e1#, 1…♘d5** (a) **2.♘fg5#** (A), **1…♘f4** (b) **2.♘f2#** (B); b) ♖a1→h1 **1.0-0! – 2.♖e1#, 1…♘d5** (a) **2.♗f5#** (C), **1…♘f4** (b) **2.♘f2#** (B); c) ♗d4→f4 1.0-0-0? – 2.♖e1, ♖d4#, 1…♗c5 (c) 2.♘fg5# (A), 1…♘:f4! **1.♗c1! – 2.♘f2#** (B), **1…♗c5** (c) **2.♘hg5#**.

№4005. И. Казимов (Азербайджан). 1…♖e- 2.♖:d4#, 1…♗:d1 2.♗d3#. 1.♘c2? – 2.♘a3#, 1…bc 2.♗a2#, 1…d5! 1.♗c2? – 2.♗:d3#, 1…♗:d1 2.♗d3#, 1…bc! 1.♗:e4? – 2.♕:e2, ♖d4#, 1…♖:e4! **1.♗e3!** – 2.♕:e2#, 1…♖:e3 2.♖d4#, 1…♗f1 2.♕:f1#, 1…♗:d1 2.♗d3#.

№4006. В. Пильченко (Сухой Лог). 1.♖h4? – 2.♕c4 (A), ♕e4 (B), ♕f5# (C), 1…♖d4 (b) 2.♕:d4#, 1…♗:d6! (a) 1.♖e7? – 2.♕e4# (B), 1…♗:d6 (a) 2.♕c4# (A), 1…f5 2.♖e5#, 1…♖d4! (b) 1.♔b5? – 2.♕c4# (A), 1…♗:d6 (a) 2.♕e4# (B), 1…♖d4 (b) 2.♕f5# (C), 1…♕c3! **1.♖:d7!** – 2.♘e7#, **1…♗:d6** (a) **2.♕f5#** (C), **1…♖d4** (b) **2.♕e6#**.

№4007. Г. Марковский (Краснодар). 1.♖b4? – 2.♗e3 (A), ♘d3# (B), 1…♖:f3 2.♘g2#, 1…♗e6! 1.♕d4? – 2.♘d3 (B), ♕d6# (C), 1…♗e6 2.♕:e4#, 1…♖d2! 1.♕f6? – 2.♕d6 (C), ♖:g4# (D), 1…ef 2.♖b4#, 1…♖:f1 2.♘g2#, 1…♘:f3! **1.♖f6! – 2.♖:g4** (D), **♗e3#** (A), **1…ef 2.♕d4#**, 1…♖:f3 2.♘g2#. 1.♖b5? ♘d5!

№4008. Б. Маслов (Родники). 1…♘d- 2.dc, de#, 1…♖c:d8 2.dc#, 1…♖e:d8 2.de#. 1.dc+? ♖:c4! 1.de+? ♖:e4! 1.d4? – 2.♘f4#, 1…♖c:d8, ♖e:d8! **1.♕f6! – 2.♕d4#, 1…♗c5 2.dc#, 1…♗e5 2.de#**, 1…♕a7 2.♕:d6#, 1…gf 2.♘:f6#, 1…♖e5 2.♘f4#.

№4009. P. Petrasinovic (Сербия). **1.♗h1!** – zz, **1…de 2.♘:e4 ♔d3**(e3) **3.♕d2#**, **2…♔d5**(e5) **3.♕c5#**, **1…e5 2.♘b3+ ♔- 3.♕d2#**, **1…♔e5 2.♘d7+ ♔d4 3.♕d2#**, **1…♔e3 2.♕b2 – 3.♕f2#**. 1.♔:g4? ♔e3! 1.d7? ♔e5!

№4010. Z. Janevski (Македония). **1.♖c6! – 2.♗d6+ ♔d4 3.c3#, 1…♘c- 2.♖c5+ d5 3.♘c6#, 2…♔:d4 3.c3#, 1…♘d5! 2.♘df3+!** (♘gf3+?) **2…♔e4 3.♖c4#, 1…♘e4! 2.♘hf3+!** (♘df3+?) **2…♔d5 3.c4#**, 1…♔:d4 2.c3+ ♔e5 3.♗d6#. 1.♖d6? ♘d5!

№4011. Б. Маслов. **1.♗g7!** – 2.♖:e6+ ♗e5 3.♗:e5#, **1…♖e5 2.♖c4+ dc 3.♖d6#, 1…♗e5 2.♕d3+ ed 3.♖f4#**, 1…♔e5 2.♖:e6+ ♔f4 3.♗h6#, 1…♖:f6 2.♕:g3 – 3.♗:f6#, 2…e3 3.♕f4#, 1…♘:d2 2.♖:d2+ ♔e3 3.♗h6#, 2…♔e5 3.♕:g3#, 1…♗h4 2.♖:e6+ ♗f6 3.♗:f6#.

№4012. В. Резинкин. **1.♘e7! ♔f8 2.♔f6 ♔e8 3.♗a4+ ♔d8 4.♘e6#, 1…♔d8 2.♔d6 ♔e8 3.♗h5+ ♔f8 4.♘e6#**, 3…♔d8 4.♘e6#.

№4013. С.И. Ткаченко (Украина). **1.♗e7!** – 2.♖b5+ ♔c4 3.♘d6+ ♔d4 4.♘c6#, **1…♗:e4 2.♖e5+ ♔c4 3.♖:e4+ ♔d5 4.♗c6#**, **1…♖:a7 2.♖c7+ ♔a5 3.♖:a7+ ♔b6**

4.♗c5#, 1…♖c8 2.♖c6+ ♔a5 3.♗:c8 ♗:e4 4.♖a6# с правильными матами, из которых два первых образуют редкое хамелеонное эхо.

№4014. Г. Марковский. **1.♕c4!** – 2.♕e2+ ♔:d5 3.♕e5+ ♔c4 4.♘e3#, **1…♗:d6 2.♕d3+ ♔:d5 3.♘e3+ ♔c5 4.♕c4#, 3…♔e5 4.♕f5#, 1…♖:h5 2.♘:c6+ ♔f5 3.♘e7+ ♔g5 4.♗d2#, 1…♘d7 2.♕d3+ ♔:d5 3.♘f3+ ♔:e6 4.♘g5#**, 3…♔c5 4.♗f2#.

№4015. Н. Злыднев (Белгород). **1.♗b2! ♔d4 2.♗c1 ♔e5 3.♔g4 ♔d4 4.♗g5 ♔e5 5.♗f6#** - правильный мат.

№4016. Н. Коблов (Сочи). а) **1.♖f2! ♖b6 2.♖b4 ♖d6 3.♖d4 ♖b6 4.♖d1 ♖e6 5.♗c6+ ♖:c6 6.♔e2#**, 5…♖e4 6.♗:e4#, 3…♖e6 (♖d5, ♖d7) 4.♖dd2 ♖e1+ 5.♔:e1 ♔g1 6.♖f1# (4…♖:d2 5.♗c6+ ♖d5 6.♗:d5#);

b) **1.♖c2! ♖-6 2.♗c6+ ♖:c6 3.♖:c6 ♔h2 4.♔f2 ♔:h3 5.f5 ♔h2 6.♖h6#**, 4…♔h1 5.♔g3 ♔g1 6.♖a1#, 1…♖h5 2.♗c6+.

№4017. М. Калгин (Воронеж). **1.♔e6 ♔g8 2.f3! ♔h8 3.f4 ♔g8 4.f5 ♔h8 5.♔f7 e5 6.♔:f8 e4 7.f6 gf 8.g7+ ♔h7 9.g8♕+ ♔h6 10.♕g4 e3 11.♔f7 e2 12.♕g6#**, 5…e6 6.f6 gf 7.♔:f8 f5 8.g7+.

№4018. Г. Амирян (Армения). 1.♖h7? ♖h2! 2.♔b5 a2 3.♖a7 h3 4.♔c6 ♖b2 5.b7 h2 6.♖:a2 ♖:a2 7.b8♕ h1♕ =. **1.♖g4+ ♔d5 2.♖:h4 a2 3.♖a4 ♔c5 4.♖a3!** – zz, **4…♔c6 5.♔a6! ♖:b6+ 6.♔a7 ♖b2 7.♖a5!** (7.♖a4? ♔c5 8.♔a5 ♖b8, 7.♖c3+? ♔d5 8.♖a3 ♔c4 9.♔a5 ♖b8) **7…♖h2 8.♔a6 ♖h8 9.♔a7 ♖h7+ 10.♔a6 ♖h2 11.♔a7 ♖b2 12.♔a6 ♔c7 13.♔a7 ♖b7+ 14.♔a8 =**.

№4019. В. Калягин (Екатеринбург). 1.♔e2? ♕c4+! **1.♘d3 ♘e5**, и теперь не 2.♖b1+? ♔a2 3.♖b2+ ♔a1! 4.♘ge1 ♘c4+ 5.♔c1 ♕e3+ 6.♔c2 ♘:b2, а **2.♘gf4 ♕c3+ 3.♔e3! ♘g4+ 4.♔e2 ♕c2+ 5.♔e1 ♔c3!** (5…♘e3 6.♖f3!, 5…♔c4 6.♖f3! =) **6.♘d5+! ♔c4 7.♖f4+! =**, но не 7.♘3b4? ♕e4+ 8.♔d2 ♕g2+ 9.♔e1 ♔b3 10.♖f8 ♘e5 11.♖f2 ♘f3+ 12.♔e2 ♘d4 -+.

№4020. Г. Амирян. **1.a8♕+ ♔b1 2.♕h1+ ♕c1+ 3.♔b3** – 4.♕g6+ ♔a2 5.♕a6+, **3…♗f5 4.♕c8! ♗g6 5.♕cc3 ♗d3 6.♕ce4! ♗:e4 7.♕:e4+ ♔a1 8.♕a8+ ♔b1 9.♕a2#**.

№4021. Вл. Кондратьев (Гаврилов Посад). **1.a7 ♘f4 2.a8♕ ♘h5 3.♕a1 ♗g4 4.d6 ♘g7+ 5.♕:g7+ ♔:g7 6.d7 ♗h5 7.d8♘ ♘e5+ 8.♘f7 ♔f6 9.♔f8! ♘g6+ 10.♔e8**(g8) **♘:e7 11.♔f8 ♘f5 12.♘h6! ♘:h6** – пат. Ошибочно 12.♘d8? ♘d4 13.♘b7 ♘e6+ 14.♔g8 ♔e7 15.♘a5 ♗f7 16.♔h7 ♘d8 -+.

№4022. Б. Сидоров (Апшеронск). **1.♖d3+! ♔c5**. Теперь рано 2.♔c2? ♗e4 3.♗b5 ♔:b5-+. **2.♖c3+ ♔d6** (2…♔b6 3.♔:a3 b1♕ 4.♖b3+, 2…♔d4 3.♖c4+ ♔d5 4.♗:e6+ ♔:e6 5.♔c2 =). **3.♖d3+ ♔c7 4.♔c2! ♗e4 5.♗b5 ♔b6 6.♗c4 ♔c5 7.♗a6 e5 8.♔b1 ♗g6 9.♔c2 ♔b6 10.♗c4 ♔a5 11.♔b1 ♔b4 12.♗a6** – позиционная ничья.

№4023. А. Курятников (Саратов). **1.♗f2+ ♘d4!** (1…♔a8 2.e7 ♖h8 3.♖d3, 1…♔a6 2.♖d3 d1♕ 3.♖:d1 ♖:d1 4.e7) **2.♗:d4+ ♔a6 3.♖b6+ ♔a5 4.♖d6! d1♕ 5.♗c3+ ♔a4 6.♖:d1 ♖:d1 7.e7 ♖b1 8.e8♖!** (8.e8♕? ♖b5+ 9.♔- пат) **8…♖b8! 9.♖e6 ♖b6! 10.♖:d6! ♖:d6 11.♔:d6 ♔b5 12.♗d4!** с выигрышем.

№4024. Р. Хатямов (Среднеуральск). **1.♔d2 ♔g6**, и не 2.♔c1? a3! 3.c3 ♔f5 4.♔c2 ♔e4 5.♔b3 ♔d3 6.♔a3 ♔c4 7.♔a4 ♔c3 8.♔a5 ♔b2 9.a4 c4 -+, а **2.♔c3! ♔f5 3.♔b2 ♔e4 4.♔a3 ♔d4 5.♔:a4 ♔c4 6.♔a5 ♔d5 7.c4+! ♔:c4 8.a4 ♔-** - правильный пат, **6…♔c3 7.a4 c4** (♔c2) – пат. 3…g5 4.♔a3 g4 5.♔:a4 g3 6.♔a5 g2 7.a4 g1♕ 8.c3 – пат, 8…♕d4 9.cd cd 10.♔b4 c5+ 11.♔b3 =.

№4025. Б. Сидоров, Э. Куделич (Белоярский). 1.♖f2+? ♔:f2 2.♗b2 ♔e2 3.♗c1 ♔d1 4.♗e3 c1♘! 5.♗c4 ♔c2 6.♗:c5 ♔c3 -+. **1.♖f1! ♔:f1 2.♗c4+! ♔e1 3.♗c3+! ♔d1 4.♗b3 c4! 5.♗a4 ♔c1 6.♗:c6 ♔b1 7.♗e4 ♔c1 8.♗c6 ♔d1 9.♗a4 ♔c1 10.♗c6** – позиционная ничья.

№4026. В. Кичигин (Пермь), Э. Куделич. **1.♗b4+! ♔:b4** (1…♔b6 2.♘a8+ ♔a6 3.d6 g4+ 4.♔h4 g3 5.h3 ♖f1 6.♔:g3 h4+ 7.♔g2 ♖f8 8.♘c7+ ♔b6 9.♗:a3) **2.d6 g4+ 3.♔h4 g3! 4.hg ♘c4! 5.dc! ♔:c4 6.♘d5! ♖h1+** (6…♖f1 7.♘e3+, 6…♖a1 7.d7 ♖a8 8.♘b6+) **7.♔g5 ♖g1 8.♔f6 ♖:g3 9.♔f7 ♖a3 10.d7 ♖a8 11.♘b6+ - 12.♘:a8**.

№4027. В. Абросимов, Э. Зарубин (Красноярск). **1.♘:c4 ♗:d4 2.♔:d4 ♖d5#, 1…♘:e5 ♗:e4+ 2.♔:e4 ♖:d4#**.

№4028. И. Брюханов (Украина). **1…c8♘+ 2.♔a8 ♖a7#, 1…c8♕+ 2.♔a8 ♕a6#. 1.cb♕+ 2.♔a6 ♖a7#, 1…♖h8 2.♔a8 cb♕#**.

№4029. А. Дикусаров. а) **1.♗c7 ♖e7+ 2.♔d6 ♖e6#**; b) **1.♗d6 ♖f7+ 2.♔e5 ♖f5#**; c) **1.♔f5 ♖g7+ 2.♔f4 ♖g4#**.

№4030. Н. Злыднев. а) **1.♕g8+ ♗e6 2.♔h8 ♕:g8#, 1.♔f6 ♕a7 2.♔e5 ♕d4#, 1.♕f8 ♗f5 2.♔h8 ♕:f8#, 1.♕h6 ♗e6 2.♔h7 ♕g8#**; b) **1.♕b8 ♔d5 2.♔f8 ♔e6 3.♔e8 ♕:b8#**.

№4031. S. Parzuch (Польша). а) **1.♖c3 ♖b5 2.♖c2 ♗d3#**; b) **1.♖f3 ♖a5 2.♖f7 ♗d5#**.

№4032. Е. Фомичев (Шатки). а) 1.♖c5? dc 2.♘d:c5 ♗d3+? 3.♘:d3! **1.♘dc5! dc5 2.♖:c5 ♗d3#**; b) 1.♘b4? cb4 2.♖3:b4 ♗b3+ 3.♖:b3! **1.♖3b4! cb4 2.♘:b4 ♗b3#**.

№4033. Е. Марков (Саратов). а) **1.♘:f3+ ♔g4 2.♘d4 ♘d3#**; b) **1.♖:f4+ ♔h3 2.♖c4 ♖f5#**.

№4034. Э. Зарубин, В. Абросимов, Н. Петунин (Красноярск). 1.♘d4? 0-0-0+ 2.♔c3 ♖e1 3.♖b4 ♖e3#, но рокировка белых невозможна. **1.♔e4 ♔e2 2.♖e5 ♖g1 3.♕d5 ♖g4#**.

№4035. Г. Чумаков (Тверь). **1.♔g5 ♗c3 2.♔h4 ♗e1 3.♘g5 f3#, 1.♔h4 f4 2.♘f5 ♗e3 3.♘g7 f5#**.

№4036. Б. Сидоров. **1.♖b7 ♗c4 2.0-0-0 ♖c1 3.♕b8 ♗e6#, 1.♖d7 ♗c4 2.0-0-0 ♖c1 3.♕b8 ♗a6#**.

№4037. Е. Марков. а) **1…♖e3 2.♘d2 ♔a3 3.♔c1 ♖e1#. 1.♖d2 ♖f3 2.♘c3+ ♔b3 3.♘e2 ♖f1#**; b) **1…♖f3 2.♘c3+ ♔b3 3.♘e2 ♖f1#. 1.♖c2 ♖e3 2.♘d2 ♔a3 3.♔c1 ♖e1#**.

№4038. Б. Маслов. **1.♗:g5+ ♔:g5 2.♔e3 ♖:d6 3.♔e4 ♖e6#, 1.♘f4 ♖:d6 2.♔c3 ♖b6 3.♗d2 ♖c5#, 1.♘g3 ♖b6 2.♘gf4 ♖g1 3.♘c3 ♖b2#**.

№4039. С.И. Ткаченко. **1.g1♕+ ♖f3 2.♕g5 ♖g7 3.♕:d2 ♖g1#, 1.g1♘+ ♖d5 2.♘h3 ♖g3 3.♘:f2 ♖g1#**.

№4040. В. Хупченко (Украина). а) **1.♔c7 c6 2.♔b6 c7 3.♔c6 c8♕+ 4.♔d5 ♕c5#**; b) **1.♔e7 e6 2.♔f6 e7 3.♔e6 e8♕+ 4.♔d5 ♕e4#**.

№4041. Р. Хатямов. а) **1.e3 ♗g4 2.e2 ♗f5 3.♔d1 ♗e4 4.e1♗ ♗f3#**; b) **1.g3 ♗e4 2.g2 ♗f5 3.♔h1 ♗g4 4.g1♗ ♗f3#**; c) **1.d1♗ ♔c1 2.♖a5 ♔d2 3.♔a4 ♔c3 4.b5 ♗d1#**.

№4042. А. Дикусаров, V. Rallo (Италия). а) **1…dc 2.♔c6 c5 3.♔b7 c6+ 4.♔a7 c7 5.♖b7 c8♘#**; b) **1…d4 2.♔e6 d5+ 3.♔f7 d6 4.♔f8 d7 5.♕e8+ de♕#**.

№4043. А. Курятников. **1.♔e5 f4+ 2.♔e6 e5 3.♔d5 e6 4.♗c5 e7 5.♘d6 e8♘ 6.c6 ♘c7#**.

№4044 Z. Janevski. **1.♗g5! – 2.♗f4+ ♘:f4 3.d4+ cd#, 1…♘c6 2.♘:d3+ cd 3.♕e8+ ♘e7#, 1…♘c5 2.d4+ cd 3.♖:e3+ ♘e4#**.

№4045. S. Sovik (Словакия). **1.♕g8! – 2.♖g5+ ♔h6**(h4) **3.♖h5+ ♔:h5 4.♕g5+ ♖:g5#, 1…♔h6 2.♖g6+ ♔h5 3.♖h6+ ♔:h6 4.♕g6+ ♖:g6#, 1…♔h4 2.♖g4+ ♔h5 3.♖h4+ ♔:h4 4.♕g4+ ♖:g4#, 2…♔h3 3.♖h4+ ♔:h4 4.♕g4+ ♖:g4#**.

№4046. Е. Фомичев, J. Jelinek (Чехия). **1.♖g5! cd 2.♘d3+ ♔c4 3.♖c5+ dc 4.♗a5 e5 5.♖b4+ cb 6.♕b5+ cb#, 1…♔:d6 2.d8♖+ ♔c5 3.♖f5 ef 4.♔a5 fe(f4) 5.♖b5+ cb 6.♕b6+ cb#**.

№4047. Н. Злыднев. **1.♘dc3! hg 2.♘e4 ♔h4 3.♘2:g3 ♔h3 4.f6 ♔h4 5.f7 ♔h3 6.♘f5 g3 7.♘f6 g2#**.

№4048. А. Дикусаров. **1.e8♗+! ♔f8 2.♘h5 gh 3.♗eg6! hg 4.♗f5 ♔f7 5.♗:g4 ♔f8 6.♗h5 g4 7.♕f6+ g4 7.♕f6+ ♗:f6#**.

№4049. О. Парадзинский (Украина). **1.♖b2 a4 2.♖a2+ ♔b3 3.♘d1 a3 4.♘e3 ♔c3 5.♘f1 ♔b3 6.♘d2+ ♔c3 7.♘b1+ ♔b3 8.♖b2+ ab#**.

№4050. О. Парадзинский. **1.♘c6 d4 2.♘b4 d3 3.♘a2 d2 4.♖:d2 ♔b3 5.♖d3+ ♔c2 6.♖fd4 a3 7.♖d1 ♔b3 8.♖b1+ ♔c2 9.♖b2+ ab#**.

№4051. И. Брюханов. **1.e8♕+ ♔c7 2.♕e7+ ♔c8 3.♕e6+ ♔d8! 4.♗f6+ ♔c7 5.♗e5+ ♔d8 6.♗c7+! ♔:c7 7.♘d5+ ♔d8 8.♕e7+ ♔c8 9.♘b6+ ♘:b6#**.

№4052. Ю. Гордиан (Украина). **1.f8♘ 2.♘g6 3.c4 4.c5 6.c6 7.c7 7.c8♕ 8.♕c2 9.♕:e7 10.♘c6 11.e7 12.e8♖ 13.♖h8 14.g8♗ 15.♕g6+ ♗:g6#**, но не 3.♘:e7+? 4.♘c6 5.e7 6.e8♕ 7.♕e4 8.c4 9.c5 10.c6? 11.c7 12.c8♖ 13.♖h8 14.g8♗ 15.♕g6+.

№4053. Ю. Гордиан. **1.f1♘ ♔a5 2.♘g3 hg** (♘b8) **3.b1♗ g4 4.♗f5 gf** (♗c8) **5.d1♖ fe** (♟e7) **6.♖d7 ed** (♖a8) **7.♘c7 d8♘#**.

№4054. В. Хупченко, А. Дашковский (Украина). **1.♕e5+ ♘:e5 2.0-0 ♔g5 3.♔h8 ♔h6 4.♖g8 ♘f7#, 1.♕g4+ ♔e5 2.♔d8 ♔d6 3.♖e8 ♘e5 4.♕c8 ♘f7#**.

№4055. Н. Зуев (Литва). a) **1.♗h6 ♗f6 2.b1♘+ ♗:b1** (♘g8)#; b) **1.♔:h8** (♗c1) **♗e6 2.♗h7 ♗a:b2** (♟b7)#.

№4056. J. Golha (Словакия). На c7 – пао, нейтральные фигуры локуста – c8, принцесса – a6, пешка – d6 и король c6.

a) 1…nPR:c7 2.nKc5 (+bPAc6) + nPd7 3.nPRd8 nKd6 4.nL:d7-e6 hPR:e6 (+nPe5)#; 1…nKd5 2.Pac6 nPR:c8 3.Pac5 (+nLc7) nPRd7 4.nL:d6-e5 nPR:e5 (+nPe4)#; b) 1…nPR:c8 2.Pac5 (+Lc6) PR:d6 3.Pac4 (+nPd5) nKd4 4.nL:d5-e4 nPR:e4 (+nPe3)#.

№4057. W. Dittmann (Германия). Дополнительное условие – Anticirce, тип Calvet. 1.♔f1-g1! ♗g8-e6+ 2.♔e1-f1 d3-d2+ 3.♔c1:♘d2 ♖b2(3-8)-b1+ 4.0-0-0 – forward. **1.♖f1+ ♘h1#**.

№4058. А. Курятников. **1.c3 c6 2.♕c2 ♕c7 3.♕:h7 ♕:h2 4.♕:g7 ♕:g2 5.♕d4 ♕d5 6.♕:a7 ♕:a2 7.♕:b7 ♕:b2 8.♕:b8 ♕:b1 9.♕h2 ♕g6 10.♗a3 ♗b7 11.0-0-0 0-0-0**.

№4059. Л. Абрамов (Саратов), А. Курятников. 1**.e4 d5 2.ed ♕:d5 3.♕g4 ♕:g2 4.♕:g7 ♕:g1 5.♕:g8 ♕:h1 6.♕:h8 ♕d5 7.♕d4 ♕:a2 8.♕:a7 ♕:b1 9.♕:b8 ♕:b2 10.♕:b7 ♗:b7 11.♗:b2 0-0-0 12.0-0-0**.

№4060. А. Золотарев (Подольск). Ретро: 1…♘f1-h2 2.g3-g4 ♗g4-f5 3.f2-f3 ♗d1-g4 4.h6-h7 d2-d1♗ 5.h5-h6 d3-d2 6.h4-h5 d4-d3 7.h3-h4 d5-d4 8.h2-h3 d7-d5 9.d6:♖c7 ♗b8-a7 10.d5-d6 ♖a7-c7 11.d4-d5 ♗d6-b8 12.d3-d4 ♗f8-d6 13.d2-d3 e7-e5 14.e6:♗f7 c7-c6 15.e5-e6 ♗d5-f7 16.e4-e5 ♗b7-d5 17.e3-e4 ♗c8-b7 18.e2-e3 b7-b6 19.♗b6-a5 и т.д.